PLANUL DE MOBILITATE URBANA DURABILA MUNICIPIUL VASLUI

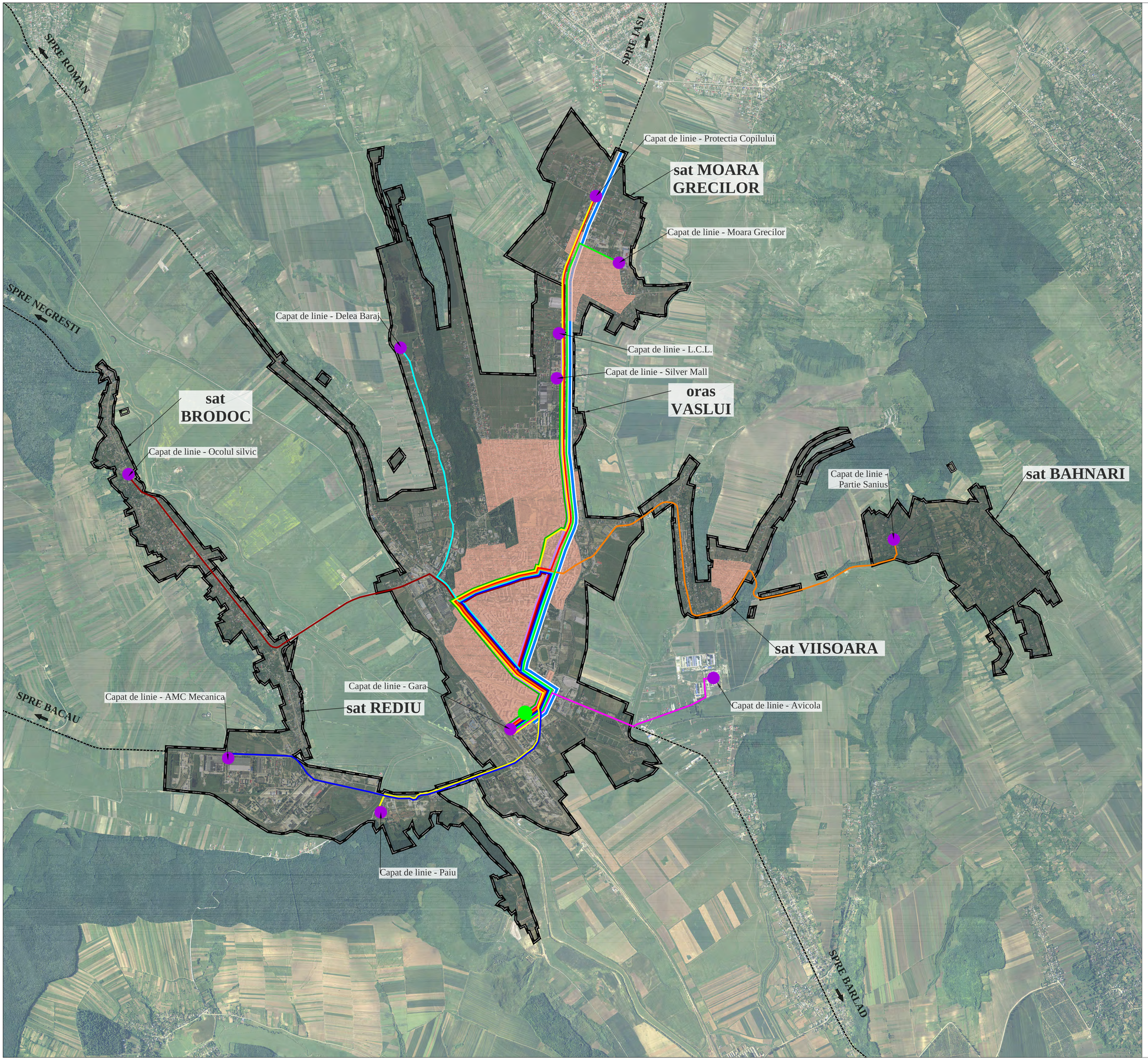

LEGENDA

LIMITE

- Limita intravilanului municipiului Vaslui

RETEAUA DE TRANSPORT PUBLIC EXISTENT

- Traseu transport public capete de linie Gara Vaslui - Protectia Copilului
- Traseu transport public capete de linie Gara Vaslui - Moara Grecilor
- Traseu transport public capete de linie Gara Vaslui - Partie Sanius
- Traseu transport public capete de linie Gara Vaslui - Delea Baraj
- Traseu transport public capete de linie Gara Vaslui - Ocolul Silvic (Brodoc)
- Traseu transport public capete de linie Gara Vaslui - AMC Mecanica (Rediu)
- Traseu transport public capete de linie Gara Vaslui - L.C.L.
- Traseu transport public capete de linie Gara Vaslui - Paiu
- Traseu transport public capete de linie Gara Vaslui - Silver Mall
- Traseu transport public capete de linie Gara Vaslui - Avicola
- Traseu troleibuz
- Capete de linie
- Nod intermodal

DENSITATEA POPULATIEI

- Zone cu densitate mare de populatie rezidenta

TIPURI DE VEHICULE/TRASEU

- Trasee efectuate cu microbuze:
  - Delea Baraj;
  - Paiu;
  - Protectia Copilului.
- Trasee efectuate si cu troleibuze:
  - Protectia Copilului.
- Trasee care se efectueaza cu autobuze:
  - Avicola;
  - Silver Mall;
  - L.C.L.;
  - AMC Mecanica;
  - Ocolul Silvic;
  - Partie Sanius;
  - Moara Grecilor.

IMBARCARI

- Numarul de imbarcari, in vederea calatoriilor cu transportul public, in medie pe luna din teritoriul U.A.T. Vaslui este 274829, la nivelul anului 2016.

Parcul auto - transport in comun in cadrul municipiului Vaslui, la 01.12.2015, ***conform adresei nr. 856/07.09.2016, emisa de catre Transurb S.A.***

Nr. crt.	Nr. inmatriculare	Tip autovehicul	Marca	Nr. locuri pe scaune + in picioare	Capacitate cilindrica motor-cm3	Norma de poluare
1	VS 26 TUV	Autobuz	Mercedes Citaro	36+62	11967	EURO 2
2	VS 27 TUV	Autobuz	Mercedes Citaro	36+62	11967	EURO 2
3	VS 29 TUV	Autobuz	Mercedes Citaro	36+61	6374	EURO 2
4	VS 25 TUV	Autobuz	Karosa	32+68	7790	EURO 3
5	VS 28 TUV	Autobuz	Karosa	32+68	7790	EURO 3
6	VS 30 TUV	Autobuz	Irisbus Citelis	30+78	7790	EURO 3
7	VS 31 TUV	Autobuz	Irisbus Citelis	30+78	7790	EURO 3
8	VS 32 TUV	Autobuz	Irisbus Citelis	30+78	7790	EURO 3
9	VS 33 TUV	Autobuz	Irisbus Citelis	30+78	7790	EURO 3
10	VS 34 TUV	Autobuz	Irisbus Citelis	30+78	7790	EURO 3
11	VS 35 TUV	Autobuz	Irisbus Citelis	30+78	7790	EURO 3
12	VS 21 TUV	Microbuz	Iveco Daily	19+1	2800	EURO 3
13	VS 22 TUV	Microbuz	Iveco Daily	19+1	2800	EURO 3
14	VS 23 TUV	Microbuz	Iveco Daily	19+1	2800	EURO 3
15	VS 24 TUV	Microbuz	Iveco Daily	19+1	2800	EURO 3
16	VS 36 TUV	Autobuz	Mercedes O405	33+55	11967	EURO 2
17	VS 37 TUV	Autobuz	Mercedes O405	33+55	11967	EURO 2
18	VS 10 TUV	Autocar	Iveco Eurorider Noge	57 pe scaune	7790	EURO 3

Scara grafica
SCARA 1:20 000
1cm pe plan = 200m pe teren

0 — 200 — 500 — 1000 — 2000 — 3000

REVIZIA	DATA REVIZIE	DESCRIERE MODIFICARE	SEMNATURA

	NUME	SEMNATURA	CERINTA
VERIFICATOR			

S.C. ALTER EGO CONCEPT S.R.L.
J40/9205/06.06.2006, CIF RO18737294
www.alterego-concept.ro

	NUME	SEMNATURA
SEF PROIECT	urb. Oana Georgiana Voicu	
PROIECTANT DESENATOR	urb. Alina Diaconu	
	urb. Veronica Pescaru	
	urb. Oana Georgiana Voicu	
	urb. Roxana Rusu	
VERIFICARE INTERNA	ing. Alexandru Tebeica	

SCARA: 1:20 000
DATA: AUGUST 2017

NUME PROIECT: **PLAN DE MOBILITATE URBANA DURABILA MUNICIPIUL VASLUI**
COD PROIECT: 3003
PROIECT NR.: AEC2016021
NUME LIVRABIL: detA PLAN DE MOBILITATE URBANA - Ex Visioner
COD LIVRABIL: 34015
BENEFICIAR: **PRIMARIA MUNICIPIULUI VASLUI**
Adresa: Str. Spiru Haret Nr. 2, Vaslui, Jud. Vaslui
FAZA: P.M.U.D.
NUME PLANSA: **INFRASTRUCTURA DE TRANSPORT SITUATIA EXISTENTA**
PLANSA NR.: U02

DESTINATIE	LOCATIE	FAZA	EMITENT	SPECIALIT.	NR. PLAN	FISIER	REV.	NUME PLANSA
PMV	VASLUIPMUD		AEC	URBU	02	2DWG	02	INFRASTRUCTURA DE TRANSPORT - SITUATIA EXISTENTA