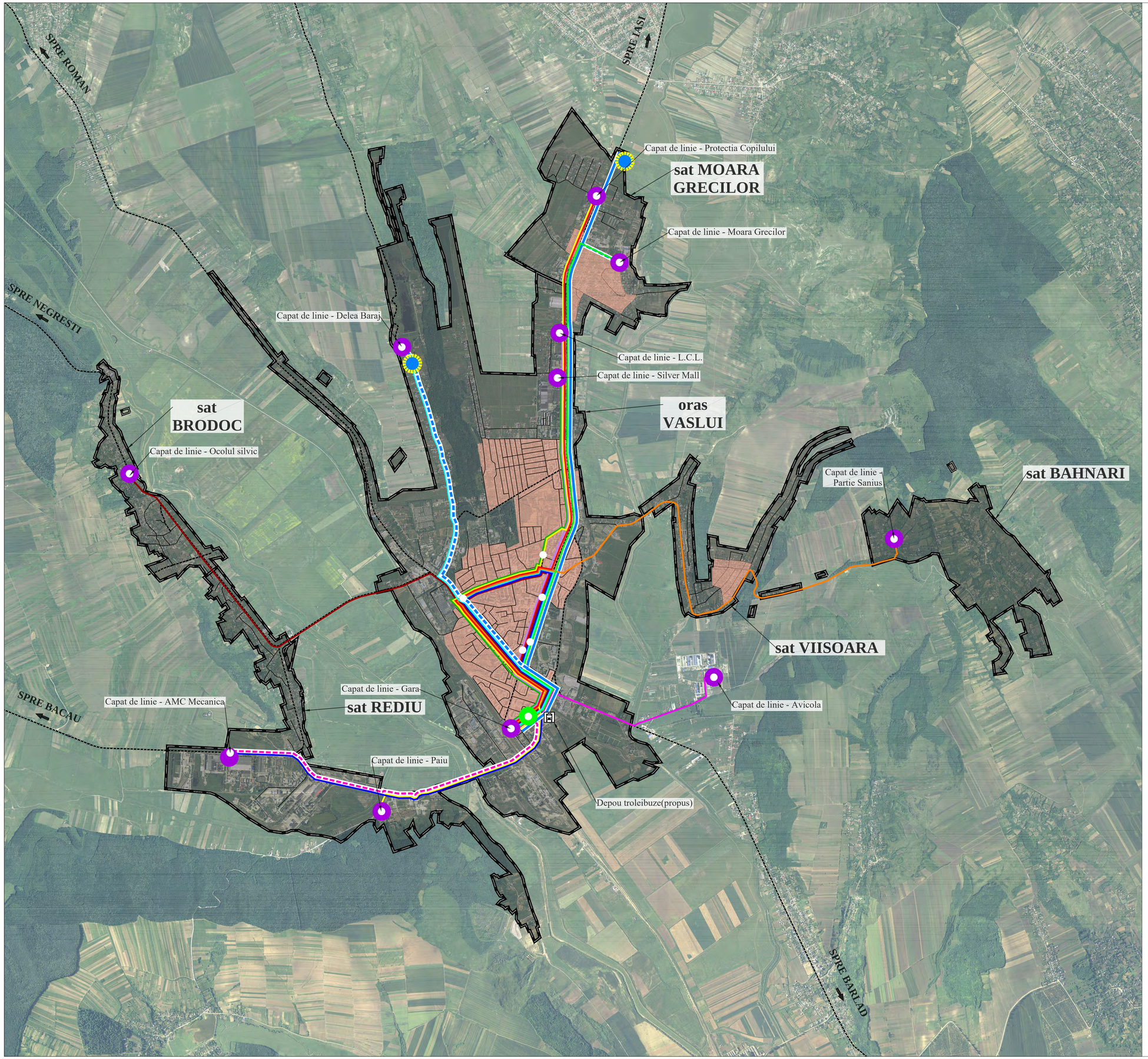

PLANUL DE MOBILITATE URBANA DURABILA MUNICIPIUL VASLUI

OBIECTIVE GENERALE

OS.2 Imbunatatirea eficientei serviciilor si infrastructurii de transport la nivelul municipiului Vaslui .
OS.3 Reducerea necesitatilor de transport motorizat, reducerea impactului asupra mediului si reducerea consumului de carburant pentru activitatile de transport .
OS.4 Asigurarea unui nivel optim de accesibilitate in cadrul localitatii si in cadrul zonei urbane functionale a municipiului Vaslui.
OS.5 Asigurarea unui mediu propice pentru populatie
OS.6 Asigurarea accesibilitatii la transportul public tuturor categoriilor de persoane, inclusiv pentru persoanele cu dizabilitati.

OBIECTIVE SPECIFICE

OS.2.1 Imbunatatirea rutelor si traseelor transportului public din municipiul Vaslui si extinderea acestora in proximitatea orasului.
OS.2.2 Mentenanta serviciilor de transport public.
OS.3.1 Modernizarea parcului auto, apartinand transportului public, cu vehicule prietenoase cu mediul (autobuze electrice si troleibuze).
OS.4.2 Intarirea relatiei periferice rural-urban privind mobilitatea in teritoriu prin cresterea accesibilitatii.
OS.5.1 Extinderea si completarea sistemului integrat de spatii verzi amenajate.
OS.6.1 Remodelarea si dimensionarea corecta a statiilor de transport public si a spatiilor publice aferente.

PROIECTE SI ACTIUNI

A2.1 Proiect complex de construire a unui depou pentru transportul public, localizarea fostului garaj pentru troleibuze: dotarea cu echipamente specifice, reorganizarea traseelor de transport public cu plecare/retragere de la depou, amenajarea si reamenajarea spatiilor verzi si a tramei pietonale din incinta depoului si a zonei afectate.
A3.1 Proiect complex de modernizare si extindere a traseului de transport ecologic in Municipiul Vaslui, prin: extinderea liniei de transport public ecologic in zona Koket (str. Gheorghe Doja), construirea unei statii de transport public care sa deserveasca aceasta zona si construirea unei statii de redresare troleibuz la capatul de linie din localitatea Moara Grecilor, modernizarea statiilor de calatori existente (amenajare locuri pentru asteptare, ghisee de tichete, panouri de informare cu afisaj electronic, bransament curent electric, harti ale traseelor de transport public, rampe destinate persoanelor cu dezabilitati motorii etc.), reamenajarea spatiilor verzi de aliniament pe strazile care permit.
A3.2 Proiect de completare a traseului de transport public cu troleibuz, pana la barajul Delea, pentru realizare legatura cu Liceul Ştefan Procopiu pe str. Ştefan cel Mare, str. Traian si str. Calugareni si realizare statie de redresare troleibuz.
A3.3 Proiect de supralargire a carosabilului pe ambele benzi pe zona cuprinsa intre Nodul Intermodal si Zona Industriala (acolo unde traseul permite acest lucru) in vederea introducerii unei benzi dedicate transportului public ecologic, precum si reamenajarea spatiilor verzi si a spatiilor publice si pietonale in urma supralargirii carosabilului.
A3.4 Proiect complex de modernizarea a parcului auto de transport public local in Municipiul Vaslui prin achizitie de mijloace de transport ecologice si realizare statii de alimentare pentru aceste vehicule.
A3.5 Proiect complex de implementare a sistemelor de transport inteligente (STI) dedicate transportului public (monitorizare video, sisteme de localizare a vehiculelor de transport public prin senzori de detectare si dotarea centrului de comanda pentru managementul traficului cu componente specifice, achizitie soft-uri necesare monitorizarii calatoriilor) si a sistemului de e-ticketing (sistem automat de taxare automata cu card contactless, interconectarea serviciilor - smart card , acordarea de facilitati tarifare etc.).

LEGENDA

LIMITE

Limita intravilanului municipiului Vaslui

RETEAUA DE TRANSPORT PUBLIC EXISTENT

- Traseu transport public capete de linie Gara Vaslui - Protectia Copilului
- Traseu transport public capete de linie Gara Vaslui - Moara Grecilor
- Traseu transport public capete de linie Gara Vaslui - Partie Sanius
- Traseu transport public capete de linie Gara Vaslui - Delea Baraj
- Traseu transport public capete de linie Gara Vaslui - Ocolul Silvic (Brodoc)
- Traseu transport public capete de linie Gara Vaslui - AMC Mecanica (Rediu)
- Traseu transport public capete de linie Gara Vaslui - L.C.L.
- Traseu transport public capete de linie Gara Vaslui - Paiu
- Traseu transport public capete de linie Gara Vaslui - Silver Mall
- Traseu transport public capete de linie Gara Vaslui - Avicola
- Traseu troleibuz
- Capete de linie
- Nod intermodal

RETEAUA DE TRANSPORT PUBLIC PROPUS

- Traseu extins troleibuz capete de linie Nodul Intermodal - Koket Moara Grecilor si linia Liceu Stefan Procopiu - Str. Stefan cel Mare
- Traseu banda dedicata transport public electric
- Depou transport public propus
- Statie de redresare troleibuz

CIRCULATII CAROSABILE

- Modernizare si supralargire carosabil pe portiunea cuprinsa intre Nodul Intermodal si Zona Industriala

Scara grafica
SCARA 1:20 000
1cm pe plan = 200m pe teren

0 200 500 1000 2000 3000

REVIZIA	DATA REVIZIE	DESCRIERE MODIFICARE	SEMNATURA

	NUME	SEMNATURA	CERINTA
VERIFICATOR			

S.C. ALTER EGO CONCEPT S.R.L.
J40/9205/06.06.2006, CIF RO18737294
www.alterego-concept.ro

	NUME	SEMNATURA
SEF PROIECT	urb. Oana Georgiana Voicu	
PROIECTANT DESENATOR	urb. Alina Diaconu	
	urb. Veronica Pescariu	
	urb. Oana Georgiana Voicu	
	urb. Roxana Rusu	
VERIFICARE INTERNA	ing. Alexandru Tebeica	

SCARA: 1:20 000
DATA: AUGUST 2017

NUME PROIECT: PLAN DE MOBILITATE URBANA DURABILA MUNICIPIUL VASLUI
COD PROIECT: 3003
PROIECT NR.: AEC2016021
NUME LIVRABIL: [illegible]
COD LIVRABIL: 34012
BENEFICIAR: PRIMARIA MUNICIPIULUI VASLUI
Adresa: Str. Spiru Haret Nr. 2, Vaslui, Jud. Vaslui
FAZA: P.M.U.D.
NUME PLANSA: EXTINDERE RETEA TRANSPORT PUBLIC
PLANSA NR.: U05

DESTINATIE	LOCATIE	FAZA	EMITENT	SPECIALIT.	NR. PLAN	FISIER	REV.	NUME PLANSA
P	M V	VASLUI	PMUD	AECURBU	05	DWG	02	TRANSPORT PUBLIC - PROPUNERE