

AGENȚIA PENTRU PROTECȚIA MEDIULUI VASLUI

Nr.: 9125/10.11.2022

INFORMARE

Evoluția calității aerului în luna octombrie 2022

Prezentăm mai jos evoluția indicelui general de calitate a aerului din rețeaua locală de monitorizare a calității aerului:

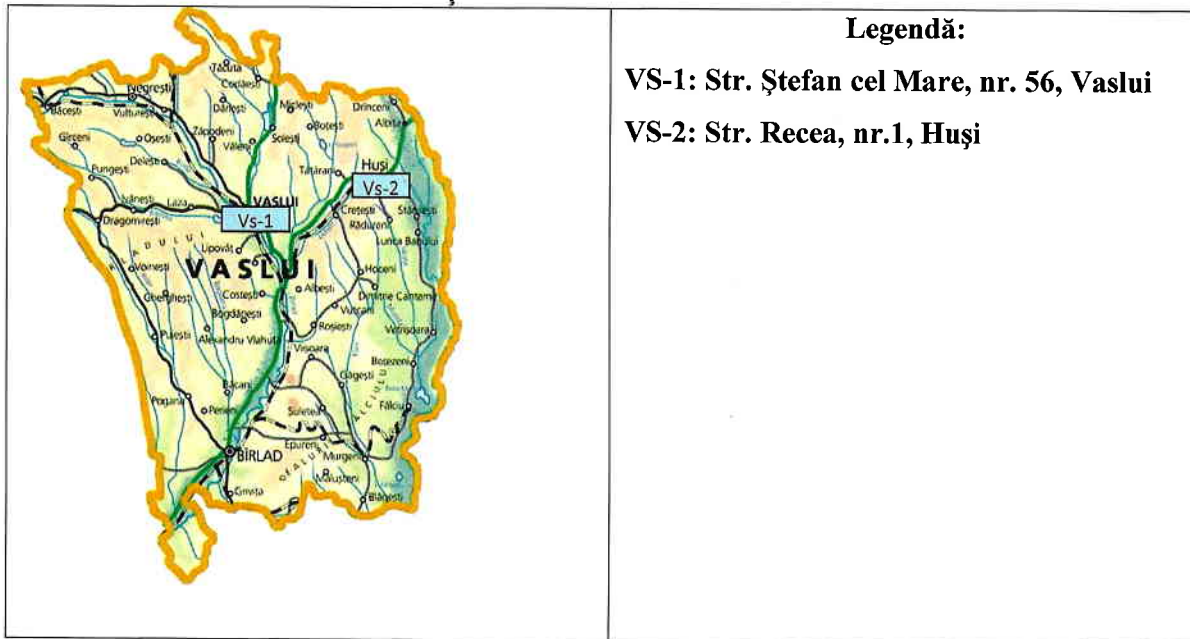

Amplasarea stațiilor de monitorizare în județul Vaslui

Evoluția indicelui general de calitate a aerului pentru stațiile din rețeaua locală de monitorizare este prezentată mai jos, utilizând un sistem de codificare pentru informarea publicului privind calitatea aerului, conform prevederilor Ordinului nr. 1818/2020 privind aprobarea indicilor de calitate a aerului:

| Indice general/Indice specific |            |         |     |            |               |
|--------------------------------|------------|---------|-----|------------|---------------|
| 1                              | 2          | 3       | 4   | 5          | 6             |
| Bun                            | Acceptabil | Moderat | Rău | Foarte rău | Extrem de rău |

Indicele general de calitate a aerului se stabilește ca fiind cel mai mare dintre indicii specifici corespunzători poluanților monitorizați, și anume: dioxid de sulf (SO<sub>2</sub>) – medii orare, dioxid de azot (NO<sub>2</sub>) – medii orare, ozon (O<sub>3</sub>) – medii orare, particule în suspensie fracția PM<sub>10</sub> – măsurări nefelometrice – medie mobilă pe 24 ore (conform Ordinului nr. 1818/2020).

## AGENȚIA PENTRU PROTECȚIA MEDIULUI VASLUI

Datele sunt furnizate de stațiile automate din județul Vaslui, stații aparținând Rețelei Naționale de Monitorizare a Calității Aerului și se pot vizualiza pe site-ul [www.calitateaer.ro](http://www.calitateaer.ro).

În cursul lunii octombrie 2022, nu a fost posibilă calcularea indicilor generali în stația VS-2 (conform Ordinului nr. 1818/2020 privind aprobarea indicilor de calitate a aerului, art. 5, pct. 2), datorită întreruperii transmisiei de date de la analizoare către server.

**Variația concentrațiilor medii zilnice măsurate pentru indicatorii specifici**  
Punctul de prelevare: Sediul APM, poluantul măsurat  $\text{NH}_3$ , adresa: str. Călugăreni, nr.63, mun. Vaslui

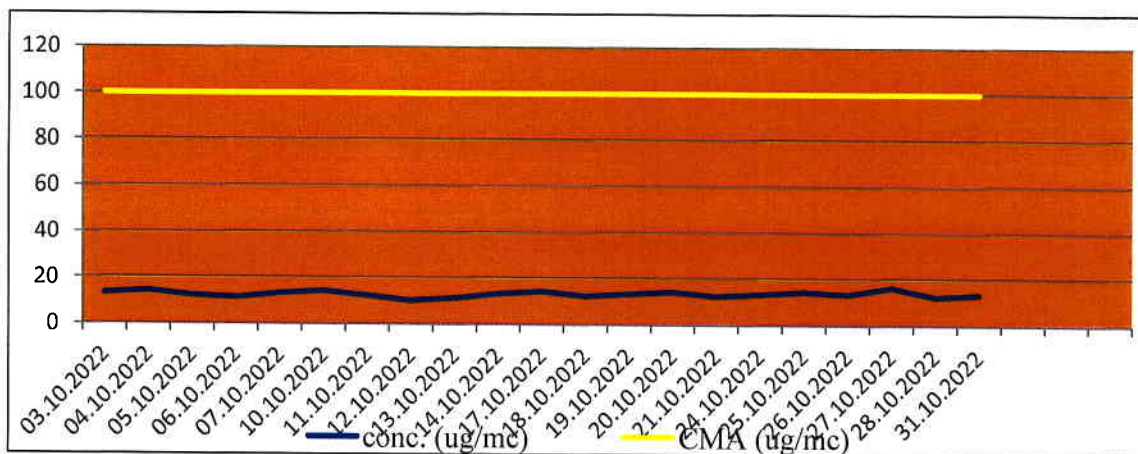

Punctul de prelevare: Spital județean, poluantul măsurat  $\text{NH}_3$ , adresa: str. Ștefan cel Mare, nr. 233, mun. Vaslui

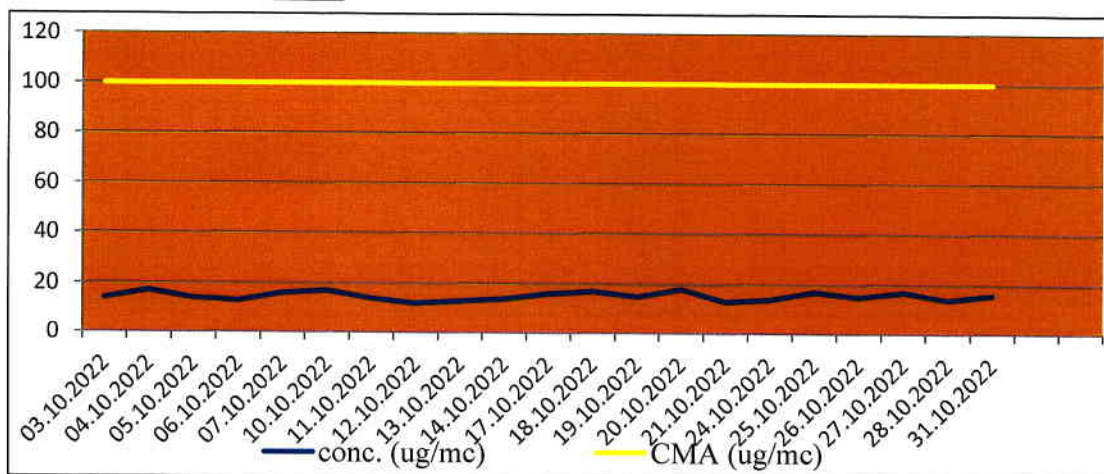



AGENȚIA PENTRU PROTECȚIA MEDIULUI VASLUI

Punctul de prelevare: Stație epurare, poluantul măsurat NH<sub>3</sub>, adresa: str. Ștefan cel Mare, nr. 1, mun. Vaslui

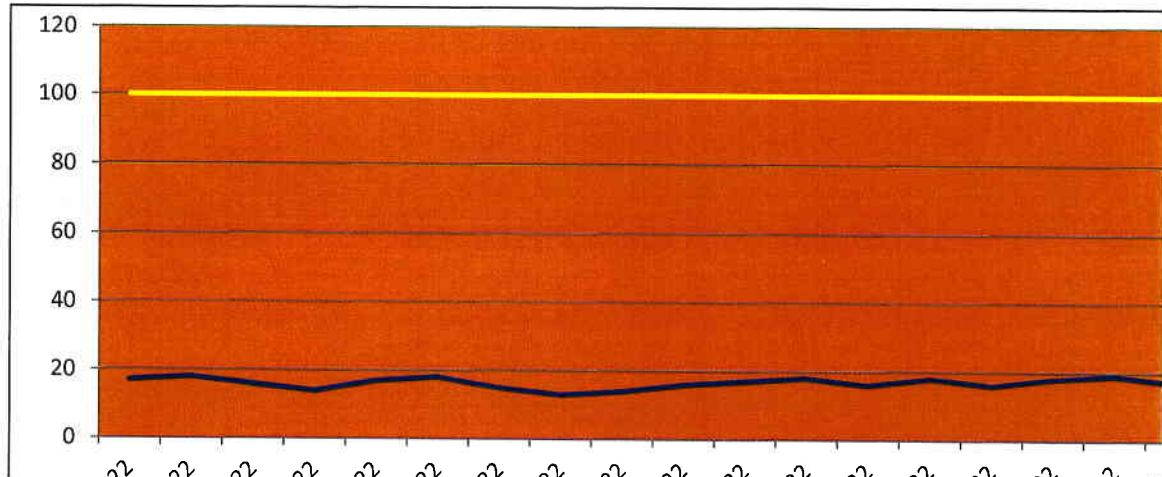

Datele sunt furnizate în urma prelevării manuale și determinărilor chimice efectuate în laboratorul APM Vaslui.

Director Executiv  
dr. ing. Mihaela BUDIANU



Contact: APM Vaslui

Nume/prenume: Găgeanu Cristina (conform Anexei 6, din OM 546/2008)

Adresă de e-mail: [monitorizare@apmvs.anpm.ro](mailto:monitorizare@apmvs.anpm.ro) Telefon: 0335/401723



AGENȚIA PENTRU PROTECȚIA MEDIULUI VASLUI

Str. Călugăreni, nr. 63, Vaslui, Cod 730149

E-mail: [office@apmvs.anpm.ro](mailto:office@apmvs.anpm.ro); Tel: 0335/401723; Fax: 0235/361.842

Operator de date cu caracter personal, conform Regulamentului (UE) 2016/679