

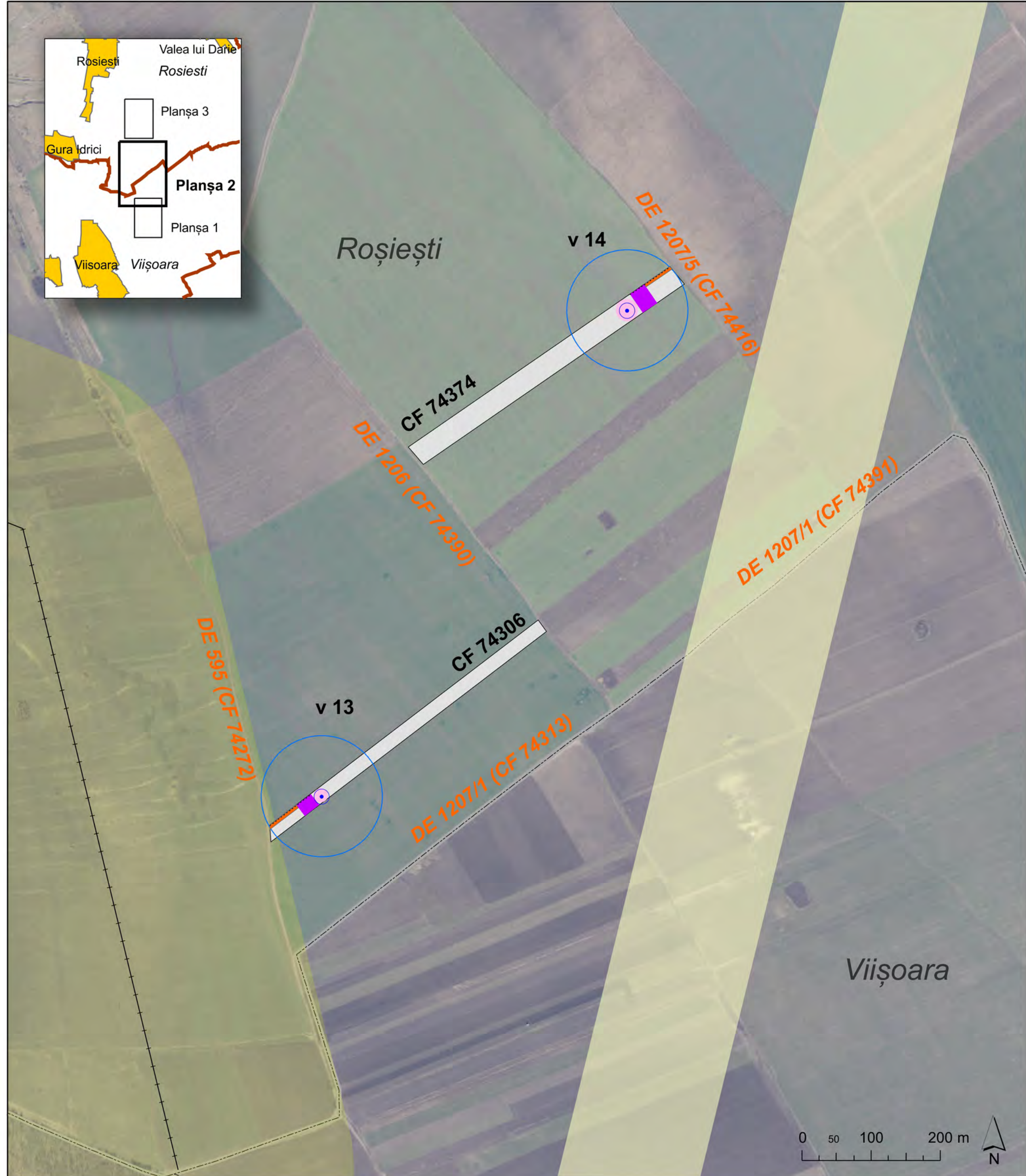

Extindere Parc Eolian Prowind 8: Turbine Eoliene, Fundații, Platforme și Drumuri Tehnologice, Rețea Electrică Internă și lărgire drumuri agricole
 Plan de situație 01

Comunele Vișoara, Roșiești, Județul Vaslui
 S.C. PROWIND ROSIESTI SRL, București

| | | | | | | | |
|--|--|--|--|--|--|--|--|
| Legenda ● amplasament centrală eoliană v10 indicativ centrală eoliană ■ fundație centrală eoliană ■ platformă centrală eoliană ■ drum tehnologic, lărgire drum ■ parcelă cu contract de suprafață în formă autentică | | ○ arie acoperire turbină eoliană cu raza de 87 m ■ culoar de comunicații, zonă cu restricții ■ culoar de protecție a liniei electrice cu lățimea de 253 m — linie electrică — limită UAT DE 101 indicativ drum agricol - - - traseu linie electrică subterană (LES) 33kV | | scara 1:3.000 Executant: SC WINDELCON PARTNERS SRL, Jud. Sibiu SC CASIOPEEA ARHITECT SRL, Jud. Vaslui SC TOP-CAD SRL, Jud. Vaslui proiect nr. 1/2023 faza: CU/DTAC | | geograf Cristian Flueraș arh. Mariana Toma ing. Vasile Bârsan ing. Iulian Atanasiu Beneficiar: SC PROWIND ROSIESTI SRL, București Amplasament obiectiv: extravilanul comunelor Roșiești, Vișoara, Jud. Vaslui | |
|--|--|--|--|--|--|--|--|

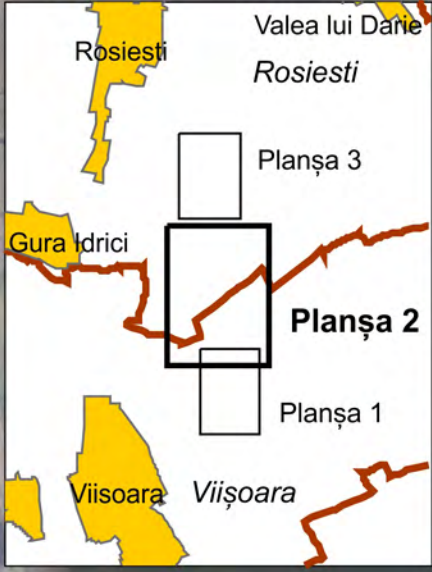

Extindere Parc Eolian Prowind 8: Turbine Eoliene, Fundații, Platforme și Drumuri Tehnologice, Rețea Electrică Internă și lărgire drumuri agricole

Plan de situație 02

Comunele Vișoara, Roșiști, Județul Vaslui
S.C. PROWIND ROSIESTI SRL, București

| | | |
|--|--|----------------------|
| <p>Legenda</p> <ul style="list-style-type: none"> amplasament centrală eoliană v10 indicativ centrală eoliană fundație centrală eoliană platformă centrală eoliană drum tehnologic, lărgire drum parcelă cu contract de suprafață în formă autentică arie acoperire turbină eoliană cu raza de 87 m culoar de comunicații, zonă cu restricții culoar de protecție a liniei electrice cu lățimea de 253 m linie electrică DE 101 indicativ drum agricol traseu linie electrică subterană (LES) 33kV | | <p>scara 1:5.000</p> |
|--|--|----------------------|

| | |
|--|--|
| <p>Executant:</p> <p>SC WINDELCON PARTNERS SRL, Jud. Sibiu</p> <p>SC CASIOPEEA ARHITECT SRL, Jud. Vaslui</p> <p>SC TOP-CAD SRL, Jud. Vaslui</p> <p>proiect nr. 1/2023</p> <p>faza: CU/DTAC</p> | <p>geograf Cristian Fluerau</p> <p>ing. Mariana Toma</p> <p>ing. Vasile Bârsan</p> <p>ing. Iulian Atanasiu</p> |
| <p>Beneficiar: SC PROWIND ROSIESTI SRL, București</p> <p>Amplasament obiectiv: extravilanul comunelor Roșiști, Vișoara, Jud. Vaslui</p> | |

Roșiești

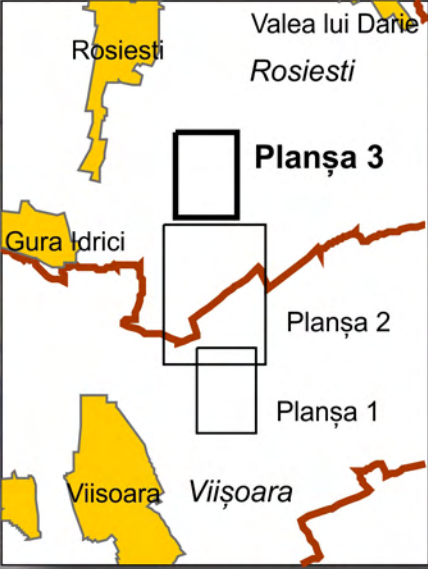

DE 1207 (CF 74721)

CF 70722

DE 1207 (CF 74719)

DE 1207 (CF 74576)

Roșiești

0 50 100 200 m



Extindere Parc Eolian Prowind 8: Turbine Eoliene, Fundații, Platforme și Drumuri Tehnologice, Rețea Electrică Internă și lărgire drumuri agricole

Plan de situație 03

Comunele Vișoara, Roșiești, Județul Vaslui
S.C. PROWIND ROSIESTI SRL, București

| | |
|---------------------------------|--|
| Legenda | scara 1:3.000 |
| ● amplasament centrală eoliană | ○ arie acoperire turbină eoliană cu raza de 87 m |
| v10 indicativ centrală eoliană | ■ culoar de comunicații, zonă cu restricții |
| ■ fundație centrală eoliană | ■ culoar de protecție a liniei electrice cu lățimea de 253 m |
| ■ platformă centrală eoliană | — linie electrică |
| ■ drum tehnologic, lărgire drum | --- limită UAT |
| ■ parcelă cu contract de | DE 101 indicativ drum agricol |
| ■ suprafață în formă autentică | *** traseu linie electrică subterană (LES) 33kV |

| | | |
|--|---|-----------------|
| Executant: | geograf | ing. |
| SC WINDELCON PARTNERS SRL, Jud. Sibiu | Cristian Fluerau | Iulian Atanasiu |
| SC CASIOPEEA ARHITECT SRL, Jud. Vaslui | arh. | Mariana Toma |
| SC TOP-CAD SRL, Jud. Vaslui | ing. | Vasile Bârsan |
| proiect nr. 1/2023 | Beneficiar: SC PROWIND ROSIESTI SRL, București | |
| faza: CU/DTAC | Amplasament obiectiv: extravilanul comunelor Roșiești, Vișoara, Jud. Vaslui | |

Construcție Parc Eolian Prowind 8
 - Turbine Eoliene, Fundații, Platforme Tehnologice, Drumuri de Acces, Rețea Electrică Internă, Stații de Transformare 33/110 kV și organizare de șantier

Comunele Vișoara, Roșiești, Județul Vaslui
 S.C. PROWIND ROSIESTI SRL, București
 2022

Plan de situație - Planșa 01

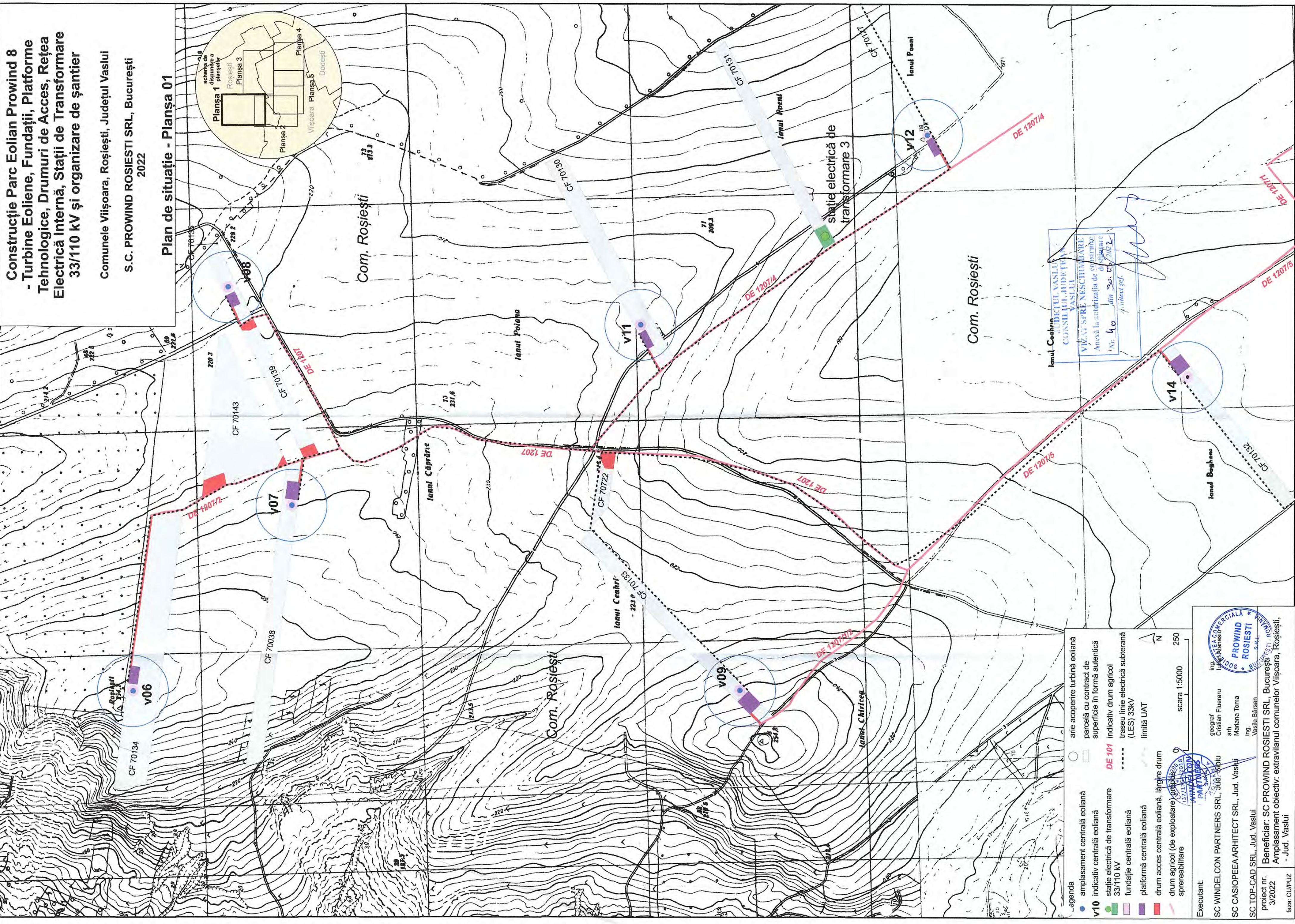
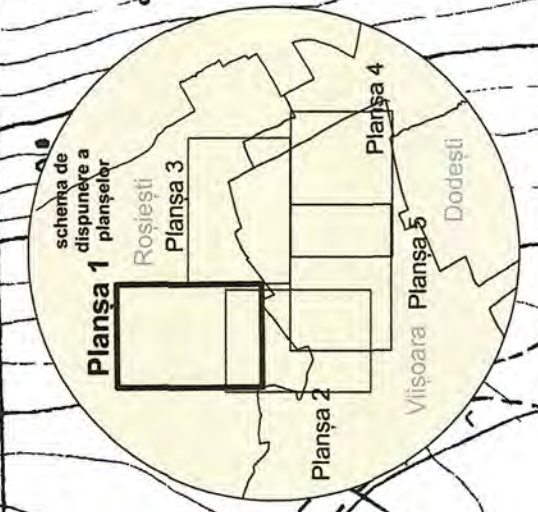

- agenda
- amplasament turbină eoliană
 - parcellă cu contract de suprafețe în formă autentică
 - v10 indicativ centrală eoliană
 - DE 101 indicativ drum agricol
 - traseu linie electrică subterană (LES) 33kV
 - limită UAT
 - amplasament centrală eoliană
 - st. electrică de transformare 33/110 kV
 - fundație centrală eoliană
 - platformă centrală eoliană
 - drum acces centrală eoliană, lângre drum agricol (de exploatare) spre amplasare

lanut Ceohrin
 JUDEȚUL VASLUI
 CONSILIUL JUDEȚEAN VASLUI
VIZAVĂ ȘI RE-NESCHIMBARE
 Anexă la autorizația de construire nr. 46 din 30.05.2022
 p. altreci șef.

Executant:
 SC WINDELCON PARTNERS SRL, Jud. Vaslui
 SC CASIOPEEA-ARHITECT SRL, Jud. Vaslui
 SC TOP-CAD SRL, Jud. Vaslui
 proiect nr. 3/2022
 Beneficiar: SC PROWIND ROSIESTI SRL, București
 Amplasament obiectiv: extravilanul comunelor Vișoara, Roșiești, - Jud. Vaslui
 fază: CUIPUZ

geograf
 Cristian Fluieraru
 arh.
 Mariana Toma
 ing.
 Vasile Băsan

ing.
 Iulian Anasau

SC PROWIND ROSIESTI SRL

scara 1:5000

- Legenda**
- amplasament centrală eoliană
 - v10 indicativ centrală eoliană
 - stație electrică de transformare 33/110 kV
 - fundație centrală eoliană
 - platformă centrală eoliană
 - drum acces centrală eoliană, lărgire drum
 - drum agricol (de exploatare) propus spre reabilitare
 - arie acoperire turbină eoliană
 - parcelă cu contract de suprafață în formă autentică
 - DE 101 indicativ drum agricol
 - traseu linie electrică subterană (LES) 33kV
 - limită UAT
- scara 1:5000

Construcție Parc Eolian Prowind 8 - Turbine Eoliene, Fundații, Platforme Tehnologice, Drumuri de Acces, Rețea Electrică Internă, Stații de Transformare 33/110 kV și organizare de șantier

Comunele Vișoara, Roșiști, Județul Vaslui

S.C. PROWIND ROSIESTI SRL, București
2022

Plan de situație - Planșa 03

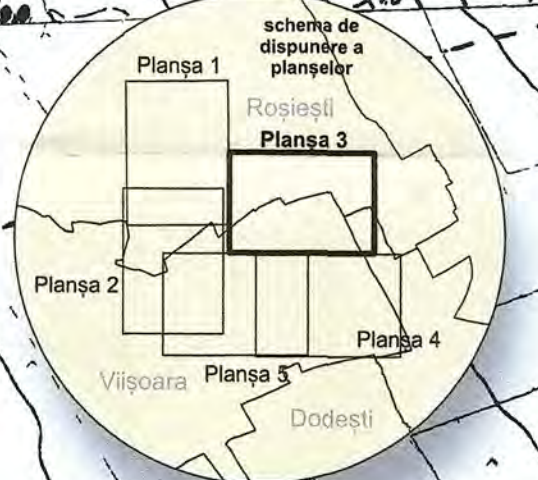

JUDEȚUL VASLUI
CONSILIUL JUDEȚEAN
VASLUI
VIZAT SPRE NESCHIMBARE
Anexă la autorizația de construire
nr. 40 din 30.09.2022
Arhitect șef.

Executant:
SC WINDELCON PARTNERS SRL, Jud. Sibiu
SC CASIOPEEA ARHITECT SRL, Jud. Vaslui
SC TOP-CAD SRL, Jud. Vaslui

geograf Cristian Fluieraru
arh. Mariana Tomoi
ing. Vasile Bărsan

Beneficiar: SC PROWIND ROSIESTI SRL, București
Amplasament obiectiv: extravilanul comunelor Vișoara, Roșiști, - Jud. Vaslui

proiect nr. 3/2022
faza: CU/PUZ

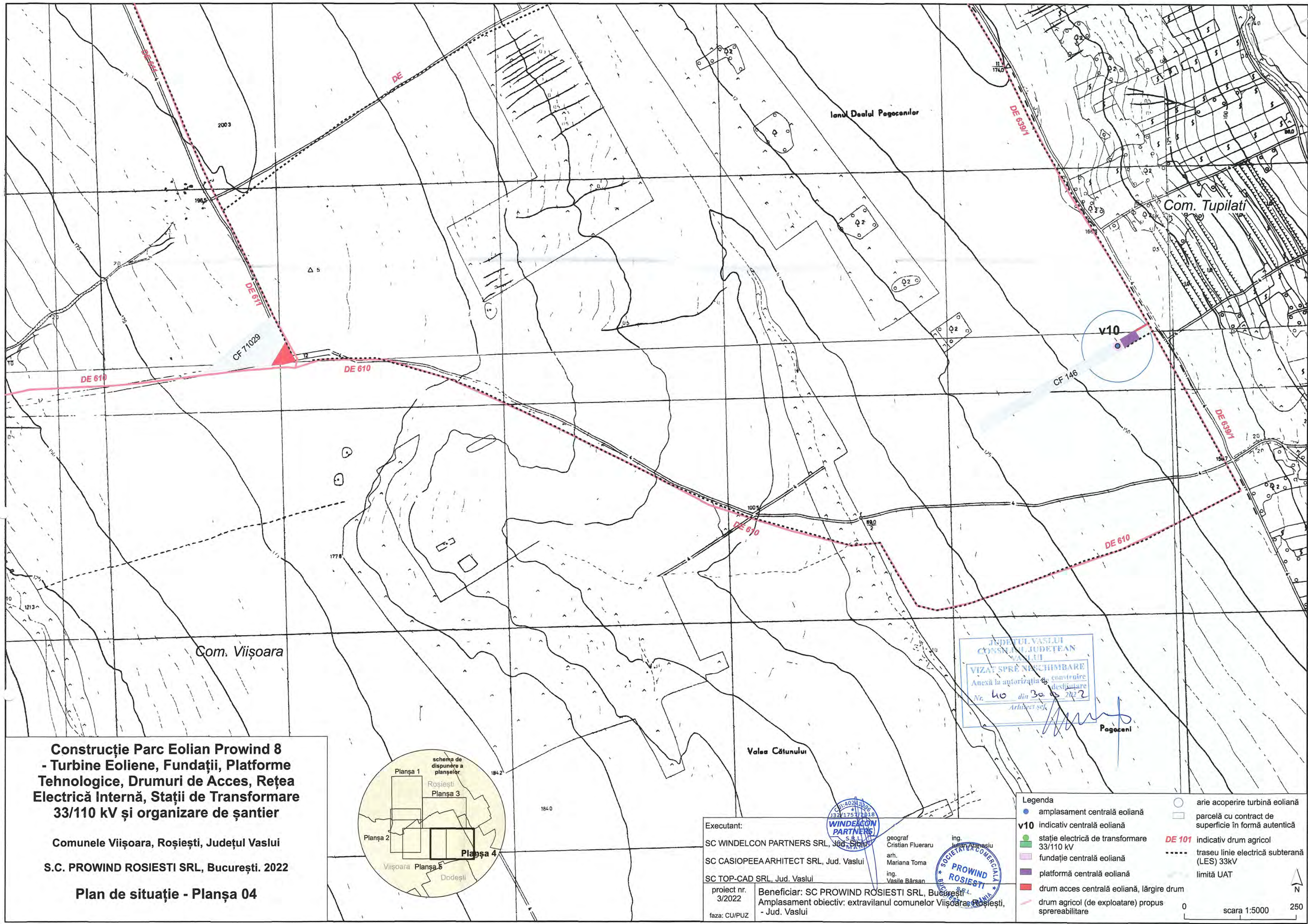

Construcție Parc Eolian Prowind 8 - Turbine Eoliene, Fundații, Platforme Tehnologice, Drumuri de Acces, Rețea Electrică Internă, Stații de Transformare 33/110 kV și organizare de șantier

Comunele Vișoara, Roșiești, Județul Vaslui
 S.C. PROWIND ROSIESTI SRL, București. 2022

Plan de situație - Planșa 04

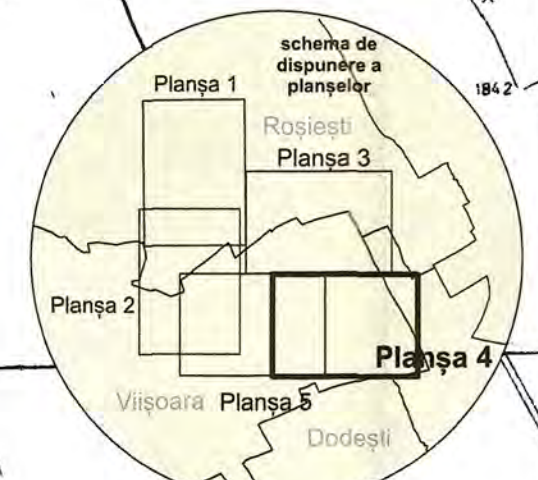

Executant:
 SC WINDELCON PARTNERS SRL, Jud. Vaslui
 SC CASIOPEEA ARHITECT SRL, Jud. Vaslui
 SC TOP-CAD SRL, Jud. Vaslui

Beneficiar: SC PROWIND ROSIESTI SRL, București
 Amplasament obiectiv: extravilanul comunelor Vișoara, Roșiești, - Jud. Vaslui

geograf Cristian Fluieraru
 arh. Mariana Toma
 ing. Vasile Bârsan

ing. Iulian Vlăduțu
 ing. Iulian Vlăduțu

Legenda

- amplasament centrală eoliană
- v10 indicativ centrală eoliană
- stație electrică de transformare 33/110 kV
- fundație centrală eoliană
- platformă centrală eoliană
- drum acces centrală eoliană, lărgire drum
- drum agricol (de exploatare) propus spre reabilitare
- arie acoperire turbină eoliană
- parcelă cu contract de suprafețe în formă autentică
- DE 101 indicativ drum agricol
- traseu linie electrică subterană (LES) 33kV
- limită UAT

0 250
 scara 1:5000

Construcție Parc Eolian Prowind 9

Comunele Vișoara, Dodești, Banca, Județul Vaslui

S.C. PROWIND ROSIESTI SRL, București
2022

Plan de situație - Planșa 01

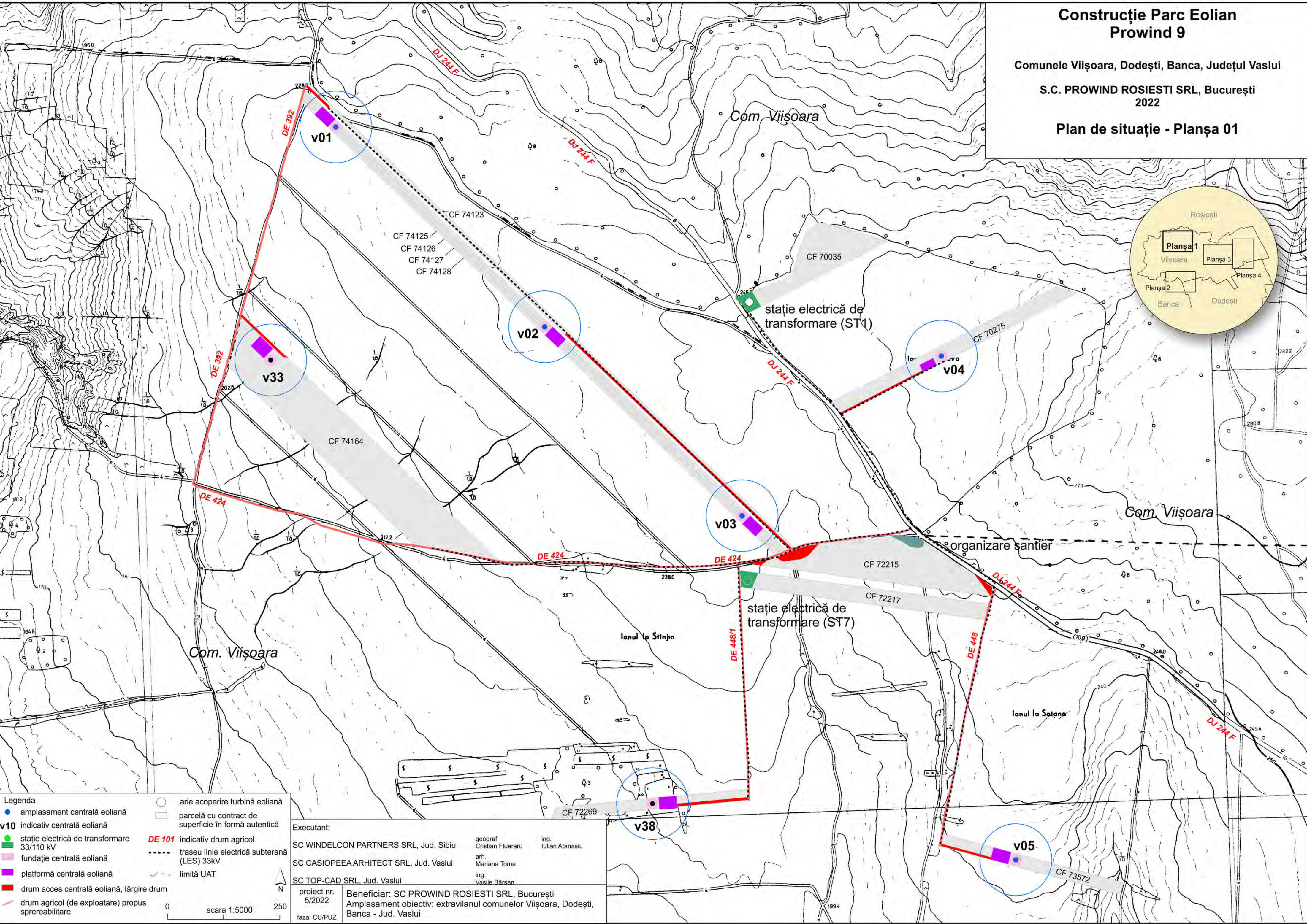
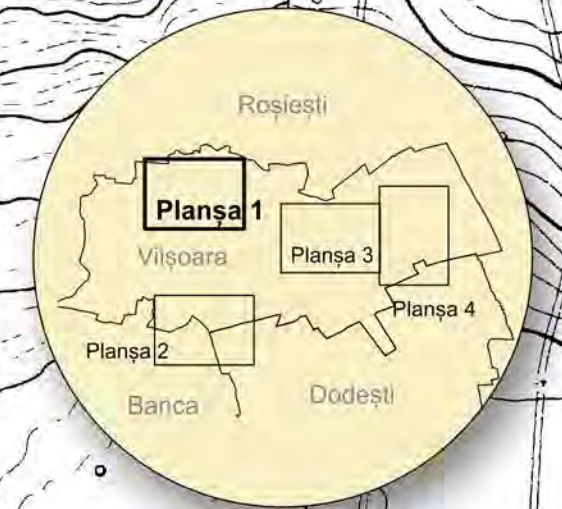

Legenda

- amplasament centrală eoliană
- arie acoperire turbină eoliană
- v10 indicativ centrală eoliană
- stație electrică de transformare 33/110 kV
- fundație centrală eoliană
- platformă centrală eoliană
- drum acces centrală eoliană, lărgire drum
- drum agricol (de exploatare) propus spreabilitare
- parcelă cu contract de suprafață în formă autentică
- DE 101 indicativ drum agricol
- - - traseu linie electrică subterană (LES) 33kV
- - - limită UAT

scara 1:5000

Executant:

| | | |
|--|-----------------------------|-------------------------|
| SC WINDELCON PARTNERS SRL, Jud. Sibiu | geograf Cristian Fluerau | ing. Iulian Atanasiu |
| SC CASIOPEEA ARHITECT SRL, Jud. Vaslui | arh. Mariana Toma | |
| SC TOP-CAD SRL, Jud. Vaslui | ing. Vasile Bărsan | |

proiect nr. 5/2022
Beneficiar: SC PROWIND ROSIESTI SRL, București
Amplasament obiectiv: extravilanul comunelor Vișoara, Dodești, Banca - Jud. Vaslui
faza: CU/PUZ

Construcție Parc Eolian Prowind 9

Comunele Vișoara, Dodești, Banca, Județul Vaslui

S.C. PROWIND ROSIESTI SRL, București
2022

Plan de situație - Planșa 02

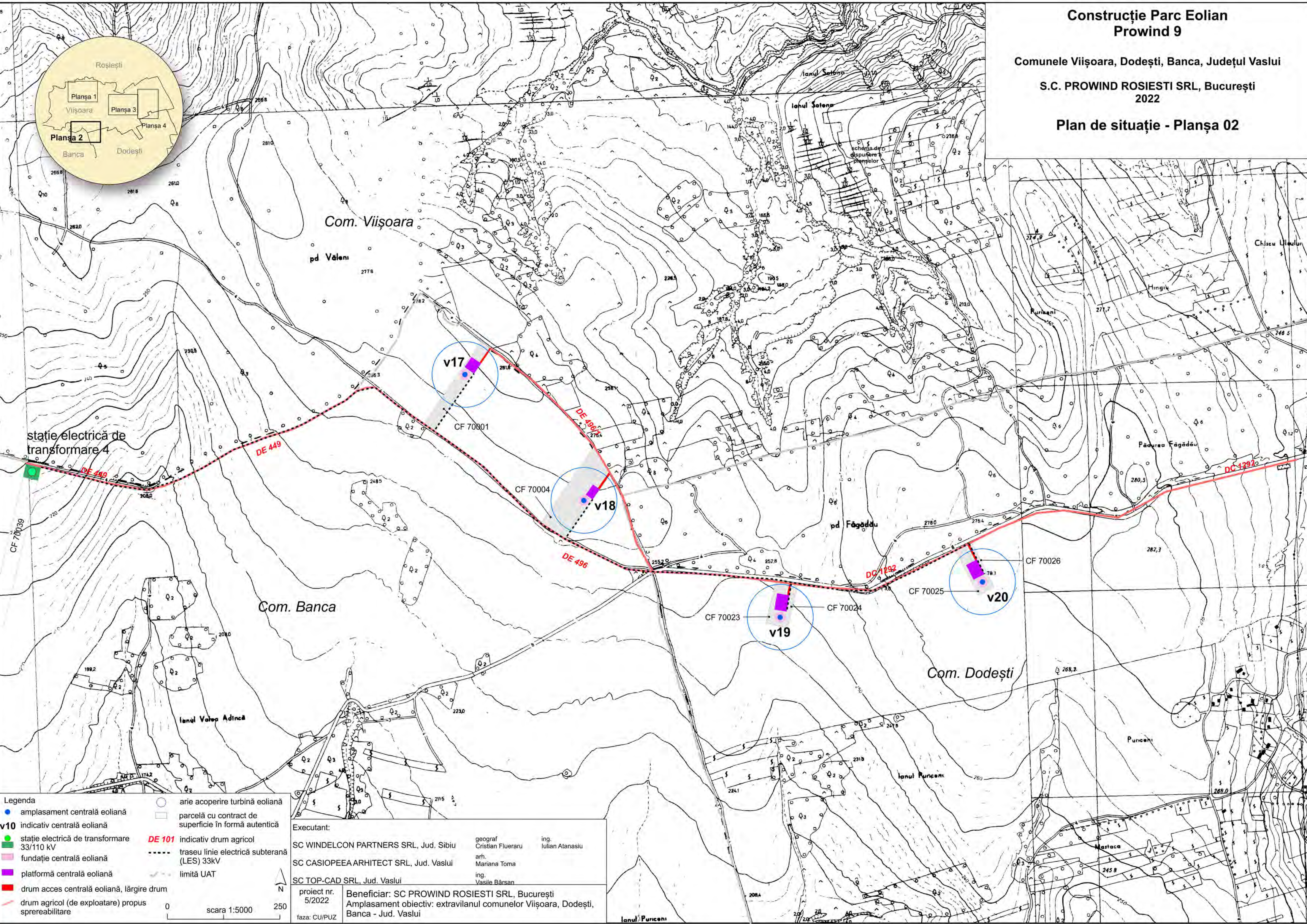

Legenda

- amplasament centrală eoliană
- stație electrică de transformare 33/110 kV
- fundație centrală eoliană
- platformă centrală eoliană
- drum acces centrală eoliană, lărgire drum
- drum agricol (de exploatare) propus spre reabilitare
- arie acoperire turbină eoliană
- parcelă cu contract de suprafață în formă autentică
- - - DE 101 indicativ drum agricol
- - - - traseu linie electrică subterană (LES) 33kV
- - - - limită UAT

scara 1:5000

Executant:

| | | |
|--|-----------------------------|-------------------------|
| SC WINDELCON PARTNERS SRL, Jud. Sibiu | geograf Cristian Fluerau | ing. Iulian Atanasiu |
| SC CASIOPEEA ARHITECT SRL, Jud. Vaslui | arh. Mariana Toma | |
| SC TOP-CAD SRL, Jud. Vaslui | ing. Vasile Bărsan | |

proiect nr. 5/2022
faza: CU/PUZ

Beneficiar: SC PROWIND ROSIESTI SRL, București
Amplasament obiectiv: extravilanul comunelor Vișoara, Dodești, Banca - Jud. Vaslui

Construcție Parc Eolian Prowind 9

Comunele Vișoara, Dodești, Banca, Județul Vaslui

S.C. PROWIND ROSIESTI SRL, București
2022

Plan de situație - Planșa 03

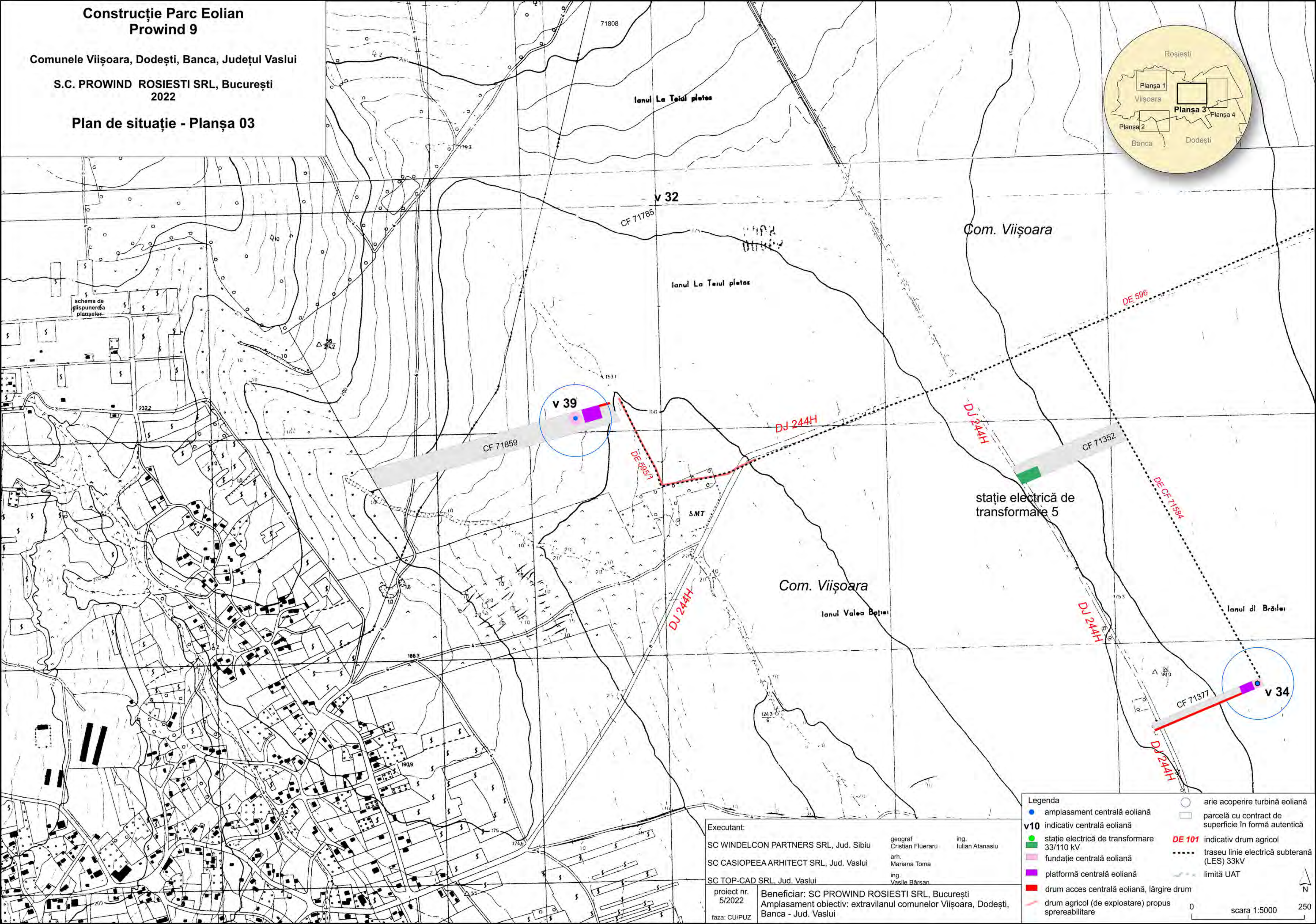
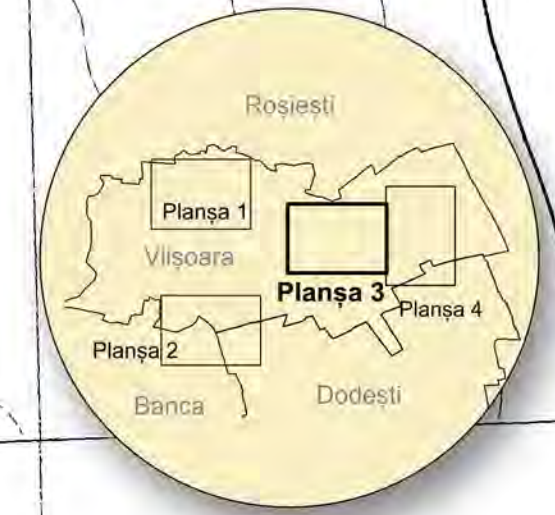

schema de dispunerea planșelor

v 39

v 34

stație electrică de transformare 5

Executant:
SC WINDELCON PARTNERS SRL, Jud. Sibiu
SC CASIOPEEA ARHITECT SRL, Jud. Vaslui
SC TOP-CAD SRL, Jud. Vaslui

geograf
Cristian Fluerau

ing.
Iulian Atanasiu

arh.
Mariana Toma

ing.
Vasile Bârsan

proiect nr.
5/2022

Beneficiar: SC PROWIND ROSIESTI SRL, București
Amplasament obiectiv: extravilanul comunelor Vișoara, Dodești, Banca - Jud. Vaslui

faza: CU/PUZ

- Legenda
- amplasament centrală eoliană
 - arie acoperire turbină eoliană
 - v10 indicativ centrală eoliană
 - stație electrică de transformare 33/110 kV
 - fundație centrală eoliană
 - platformă centrală eoliană
 - drum acces centrală eoliană, lărgire drum
 - drum agricol (de exploatare) propus spre realizare
 - parcelă cu contract de suprafață în formă autentică
 - - - DE 101 indicativ drum agricol
 - - - - - traseu linie electrică subterană (LES) 33kV
 - - - - - limită UAT
- 0 scara 1:5000 250

